

Belka podwalinowa B1 (55mb) i B2 (65mb)  
Rysunek dla beli B1 - Belkę B2 wykonać analogicznie

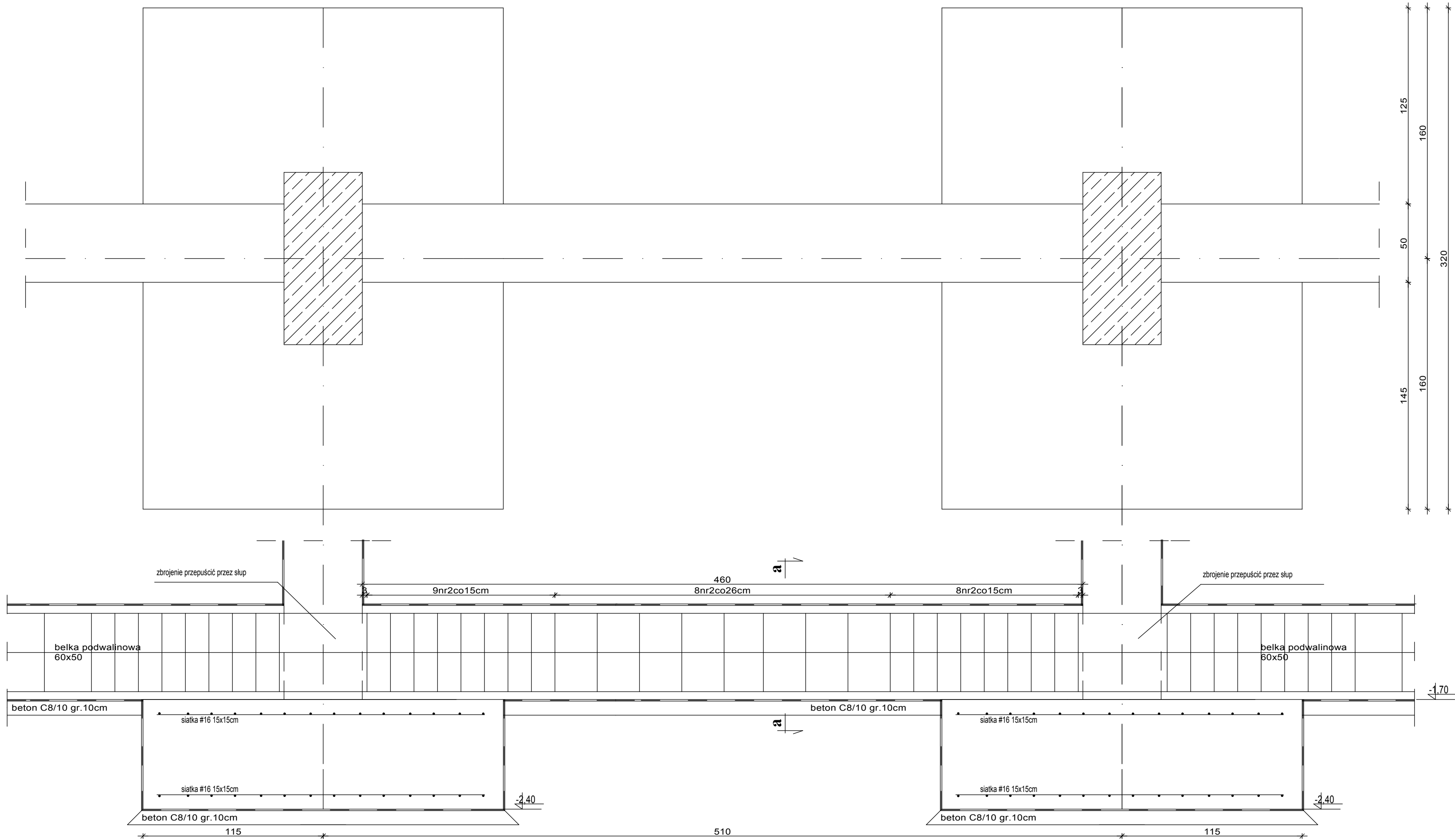



MATERIAŁ:		
BETON	STAL	
C20/25	konstrukcyjna	- AIII-N RB500W
	strzemiona/ stal montażowa	- A0 St0S-b

WYKAZ STALI ZBROJENIOWEJ - Belka B1 (55mb) i Belka B2 (65mb)

ELEMENT	NR.	DŁ.	ILOŚĆ W 1 ELEM.	ILOŚĆ ELEMENT	ILOŚĆ OGÓŁEM	DŁUGOŚĆ OGÓŁEM			
						A0-St0S-b	AIII-N-RB500W		
-	-	m	szt.	szt.	szt.	D6	#12	#16	#20
B1 i B2 (120mb)	1	1200	1	1	1			1200,00	
	2	1,75	550	1	550	962,50			
DŁUGOŚĆ RAZEM:						962,50	-	1200,00	-
MASA 1 mb:						0,222	0,888	1,580	2,470
MASA RAZEM:						213,68	-	1896,00	-
SUMA:						2109,68 kg			

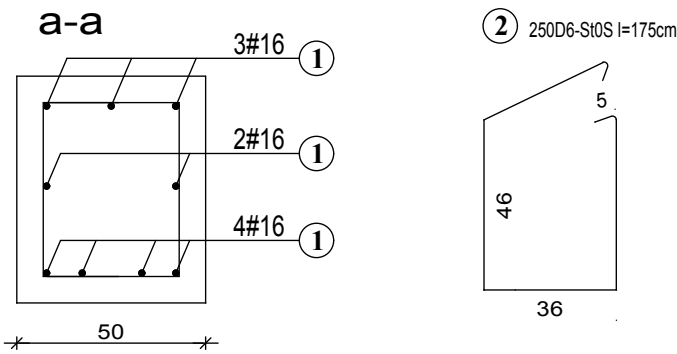
Uwaga :  
Belka B2 analogicznie jak rysunek belki B1.  
W zestawieniu ujęto zbrojenie belki B1 i B2.





Pracownia  
Architektoniczna  
**DANUTA GRZEGORZEK**

**TYTUŁ RYSUNKU:** FUNDAMENTY - BELKA B-1 i B-2

**TEMAT:** BUDOWA HALI SPORTOWEJ WRAZ Z ZAPLECZEM I ŁĄCZNIKIEM PRZY SZKOLE PODSTAWOWEJ NR 5 I GIMNAZJUM NR 3 W WIELUNIU

**LOKALIZACJA:** Nr ewid. dz. 1/6, obręb 3 m. Wieluń, 98-300 Wieluń

**INWESTOR:** Szkoła Podstawowa nr 5 z Oddziałami Integracyjnymi im. Powstańców Śląskich z siedzibą w Wieluniu przy ul. Traugutta 38

Projektant:  
mgr inż. bud. Piotr Parkitny    upr. nr 543/85/91

Sprawdził:  
mgr inż. bud. Paweł Kasprzyczak    upr. nr LOD/1928/POOK/12

**STADIUM:** PROJEKT BUDOWLANY

<b>SKALA:</b> 1:20	<b>DATA:</b> 11:2016	<b>BRANŻA / NR RYS.</b> K/10
-----------------------	-------------------------	---------------------------------

Projekt chroniony jest prawem autorskim zgodnie z Ustawą o prawie autorskim i prawach pokrewnych z dnia 04.02.1994 r (Dziennik Ustaw Nr 24 poz.83 z dnia 23.02.1994r)  
Zmiany w projekcie naruszają prawa autorskie twórców i nie mogą zostać dokonane bez ich wiedzy i zgody na ich wprowadzenie do projektu.